

Território normado e território como norma: o caso das transferências voluntárias para os municípios da Região Metropolitana de Campinas.



DEPARTAMENTO DE GEOGRAFIA – INSTITUTO DE GEOCIÊNCIAS - UNICAMP

Autor: **GOMES, Renan Lélis** - renanlelis@yahoo.com.br

Orientador: **CATAIA, Márcio Antonio** - cataia@ige.unicamp.br

Agência Financiadora: **FAPESP**

Palavras chave: **Território – Convênios - Ciência e tecnologia.**



Este projeto de pesquisa objetiva analisar uma das facetas da territorialidade estatal brasileira, qual seja, a territorialização das Transferências Voluntárias do Governo Federal para os municípios. Enfocamos especialmente as Transferências Voluntárias estabelecidas entre os municípios da Região Metropolitana de Campinas e o Ministério da Ciência e Tecnologia, procurando assim compreender como essas transferências podem ser elementos de seletividade e hierarquização entre municipalidades.

MECANISMOS DE TRANSFERÊNCIAS INTERGOVERNAMENTAIS DE RECURSOS

TRANSFERÊNCIAS CONSTITUCIONAIS e LEGAIS

- As *transferências constitucionais* referem-se a recursos que a União transfere a estados e municípios por determinação da Constituição, já as *transferências legais* referem-se às transferências previstas em leis específicas. Essas leis determinam a forma de habilitação, transferência e aplicação dos recursos, bem como a prestação de contas.

TRANSFERÊNCIAS VOLUNTÁRIAS

- São os recursos financeiros repassados pela União aos estados e municípios em decorrência da celebração de convênios, acordos, ajustes ou outros instrumentos similares e que não decorram de determinação constitucional ou legal.

CONVÊNIOS CELEBRADOS ENTRE O MCT E OS ESTADOS (1996-2008)

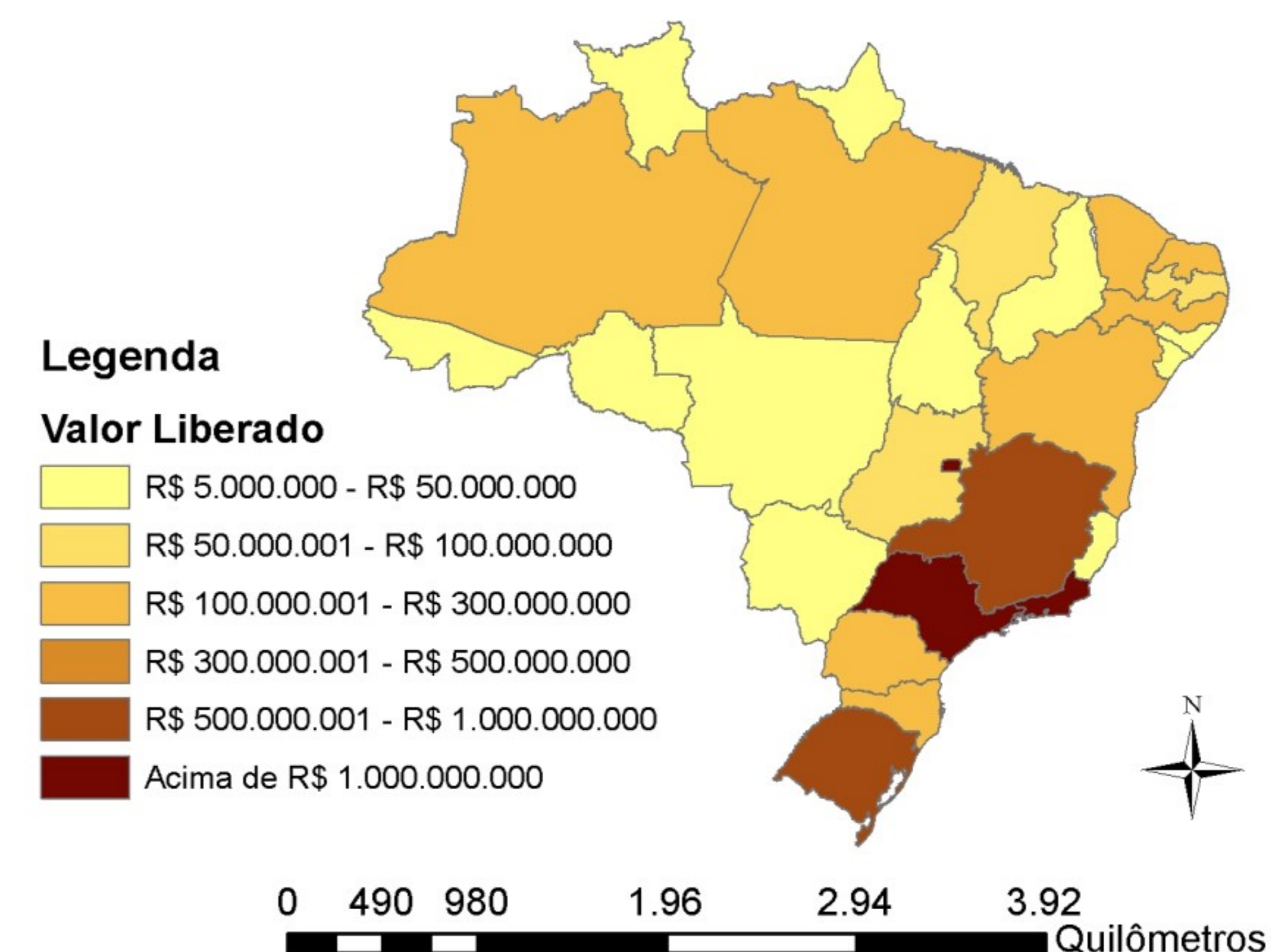

Fonte dos dados: Controladoria Geral da União - CGU
Elaboração Cartográfica: Renan Lelis Gomes e Rodrigo Fernandes Silva

CONVÊNIOS CELEBRADOS ENTRE O MCT E OS MUNICÍPIOS DO ESTADO DE SÃO PAULO (1996-2008)

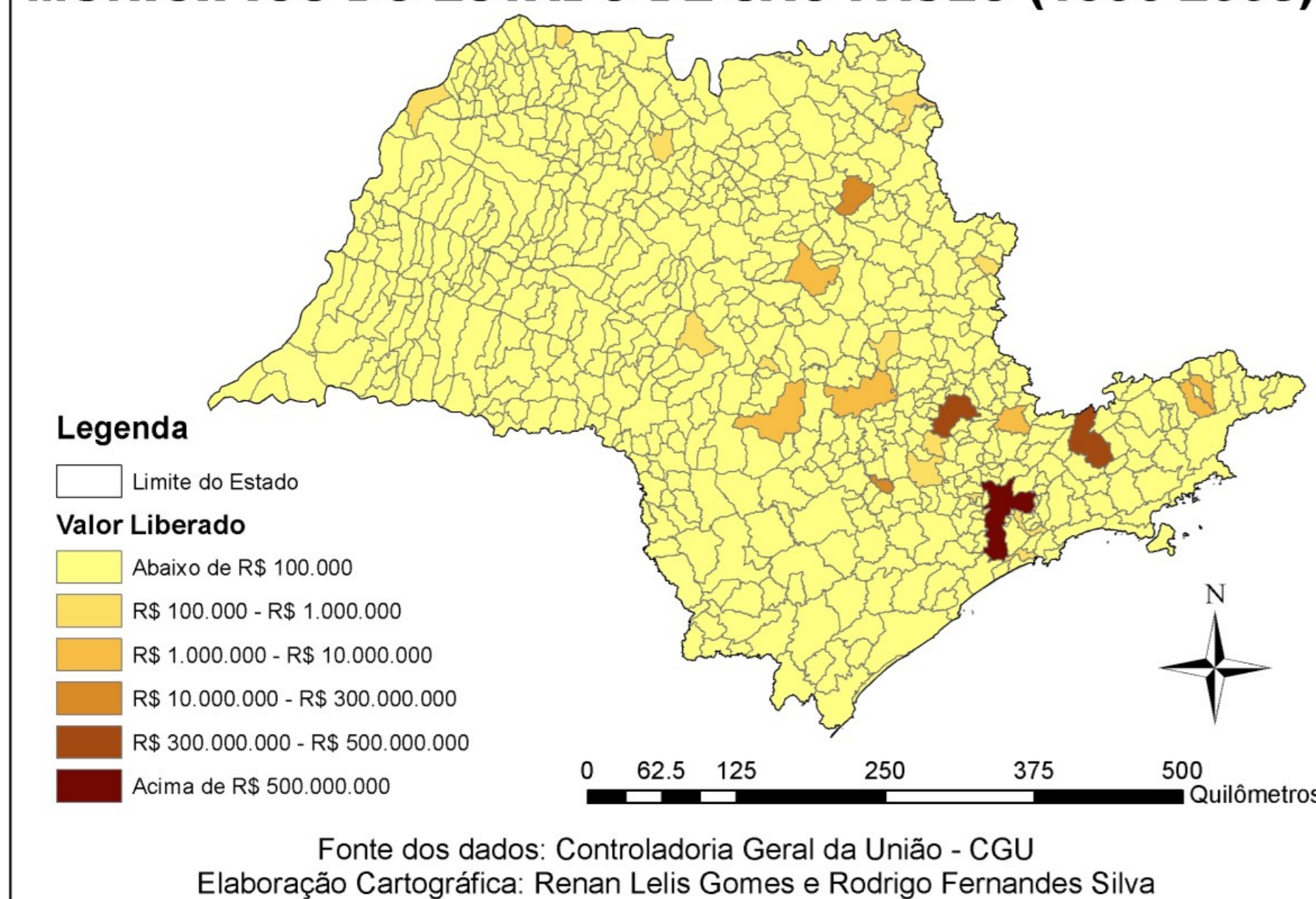

Fonte dos dados: Controladoria Geral da União - CGU
Elaboração Cartográfica: Renan Lelis Gomes e Rodrigo Fernandes Silva

CONVENIOS CELEBRADOS

ENTRE O MC&T E OS MUNICÍPIOS DA RMC

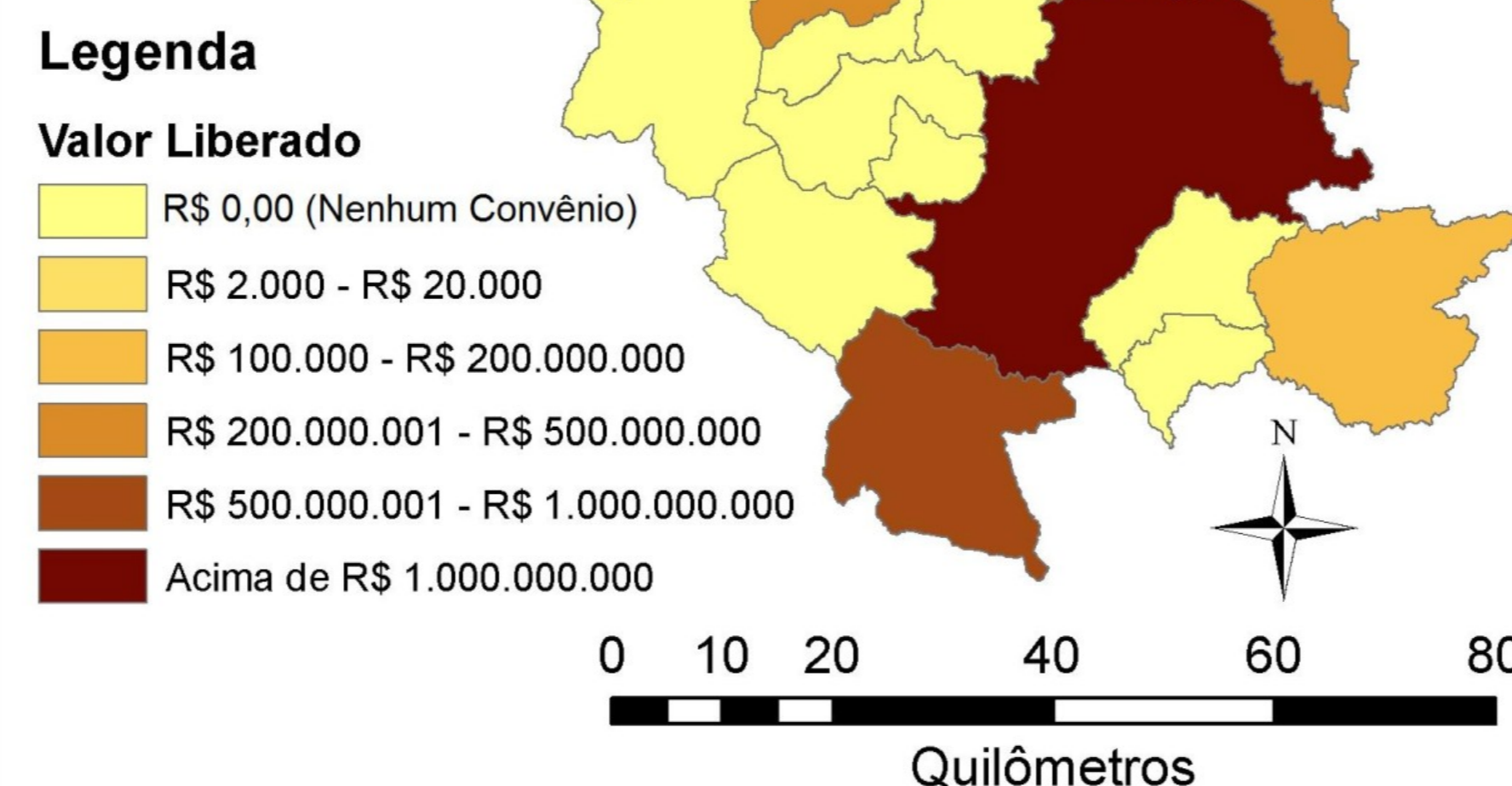

Fonte dos dados: Controladoria Geral da União - CGU
Elaboração Cartográfica: Renan Lelis Gomes e Rodrigo Fernandes Silva

TOPOLOGIA DOS CONVÊNIOS CELEBRADOS ENTRE O MC&T E O MUNICÍPIO DE CAMPINAS (1996-2008)

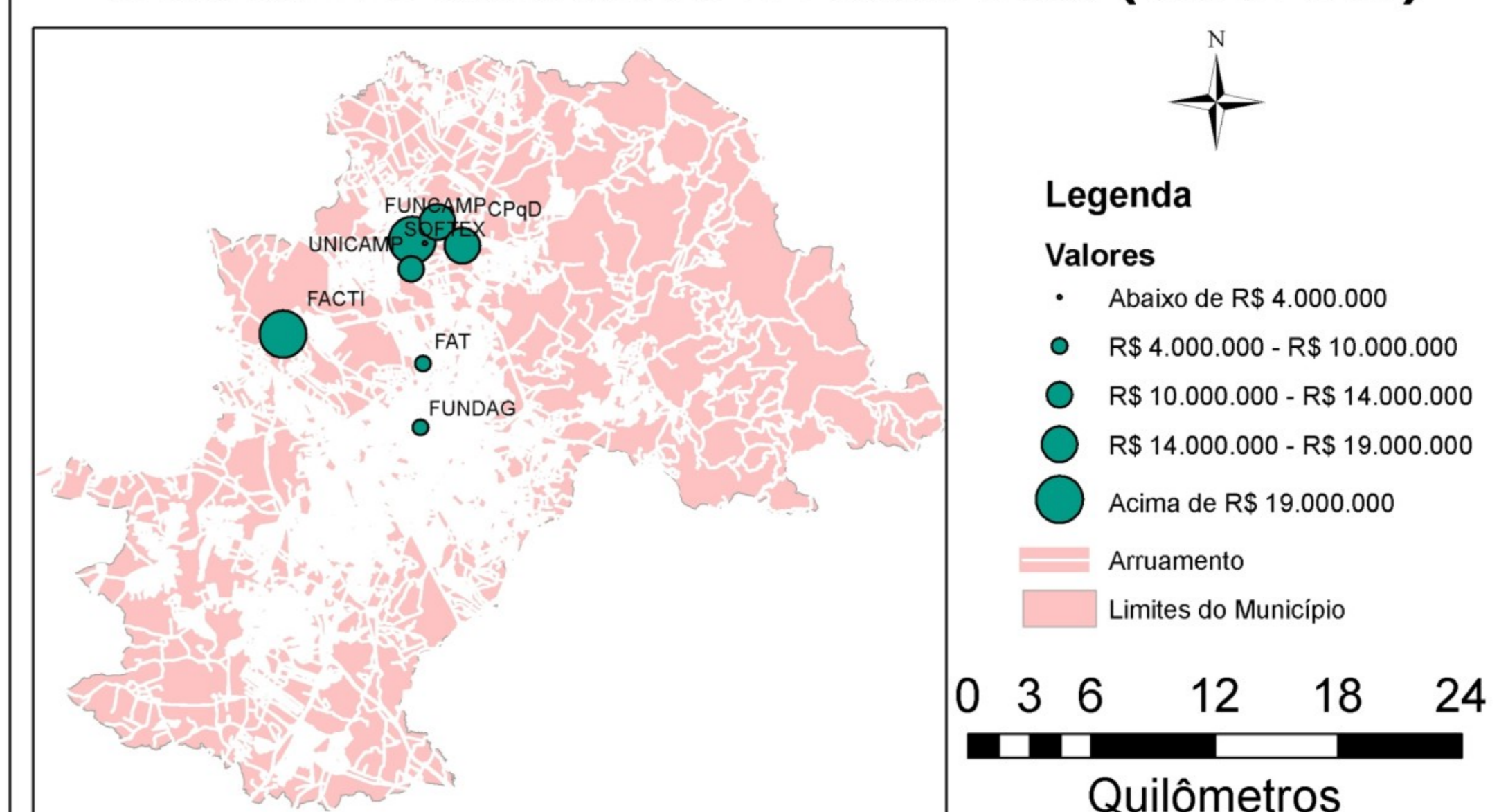

Fonte dos dados: Controladoria Geral da União - CGU
Elaboração Cartográfica: Renan Lelis Gomes e Rodrigo Fernandes Silva

BIBLIOGRAFIA:

AFFONSO, R. de B. A. A federação no Brasil: impasses e perspectivas. In: AFFONSO, R. de B. A. e SILVA, P. L. B. (org.). **A federação em perspectiva**: ensaios selecionados. São Paulo: FUNDAP, 1995.

CASTRO I. E. de. Solidariedade territorial e representação. *Novas questões para o pacto federativo nacional*. **Revista Território**, 1(2), 1997.

CATAIA, M. A., **Território Nacional e Fronteiras internas**: a fragmentação do território brasileiro. Tese de doutoramento apresentada ao Departamento de Geografia da Faculdade de Filosofia, Letras e Ciências Humanas da Universidade de São Paulo USP, 2001.

CGU – **Controladoria Geral da União** - Secretaria Federal de Controle Interno. *Gestão de recursos federais: manual para os agentes municipais*, Brasília DF, 2005.

SANTOS, M. **A natureza do espaço: técnica e tempo, razão e emoção**. São Paulo, Hucitec, 1996.

SANTOS, M. e SILVEIRA, M. L., **O Brasil. Território e sociedade no início do séc. XXI**. Rio de Janeiro, Record, 2001.