

INTRODUÇÃO

A expansão urbana no Brasil durante o período das décadas de 40 a 70, devido a vários motivos dentre eles, a política de incentivo do governo federal a organização do espaço urbano e fundamentalmente na alteração da dinâmica de organização do espaço rural com o desenvolvimento industrial, revelando dentre outros fatores na alteração de uso. Porém, para alguns municípios não assistiram de forma intensa, mas processual estas alterações relacionadas a industrialização, que passam a ser assistidas de forma contínua resultando na reformulações dos espaços e revelando diversos os níveis de impactos. O município de Leme, objeto de estudo dessa pesquisa, embora tenha assistido um desenvolvimento industrial importante, não se consolidou com mantenedor da economia, sendo até os dias atuais o setor rural, baseado na monocultura canieira, o mais importante veio de recursos econômicos. O histórico dos diferentes estágios de desenvolvimento das atividades agrícolas pausadas hoje na agricultura canieira constitui o responsável pela manutenção econômica ao longo dos anos do município, passam a definir o desenvolvimento das atividades urbanas. A ocupação e alteração de uso do solo, na extensão do município, acarretaram significativas modificações, que se refletem na organização econômica e nas relações de uso da terra.

OBJETIVO

Estudo da ocupação e da alteração do uso da terra do Município de Leme -SP, através de uma análise histórica.

Objetivos Específicos:

Caracterização: alteração da ocupação do uso da terra na zona rural e como essa mudanças acabaram influenciando no desenvolvimento do meio urbano.

MÉTODO

Esta pesquisa baseia-se na abordagem investigativa considerando o inventário histórico com norteados das argumentações quanto às fases de desenvolvimento econômico ostentado pela área de estudo possibilitando atender os objetivos propostos.

Na fase operacional será considerando os procedimentos definidos por Libault (1971).

Nível compilatório: é a fase de armazenamento dos dados, quando são definidos os objetivos, escala de trabalho e organizadas de modo geral as referências bibliográficas, cartográficas e observação preliminar da área de pesquisa de reconhecimento;

Nível correlativo: fase de tratamento dos dados obtidos, sendo a parte da elaboração dos documentos cartográficos, tendo a finalidade de unir todas as informações obtidas, tendo como resultado um diagnóstico preliminar.

Nível semântico: refere-se à fase na qual são colocados dados evidentes sobre a problemática da pesquisa,

Análise espacial e correlação dos dados.

Nível normativo: é a fase de conclusão do trabalho na qual serão complicadas as informações para a redação, podendo chegar à fase de prognóstico;

RESULTADOS E DISCUSSÃO

As alterações na organização do espaço rural do município de Leme, junto com o contexto histórico, analisando como o meio agrícola pode influenciar no crescimento, desenvolvimento e nas transformações que ocorreram no município, sendo estas urbanas, como, também rurais.

Atualmente o espaço rural encontra-se sofrendo um conjunto de mudanças estruturais, que são resultado do processo de urbanização, que foi iniciado a partir do período da década de 70, com o cultivo do algodão, que necessitava mão-de-obra para sua colheita, este processo se estende e penetra em áreas significativas do espaço, no entanto esta urbanização, não se generalizou e se apropriou da mesma maneira pelas diferentes localidades e comunidades.

Foi produzido cartas da região de estudo que mostras o gradiente entre os dois períodos que foram estudados, do município, como pode-se ver, acima.

CARTA DE USO DO SOLO DO MUNICÍPIO DE LEME NA DÉCADA DE 70

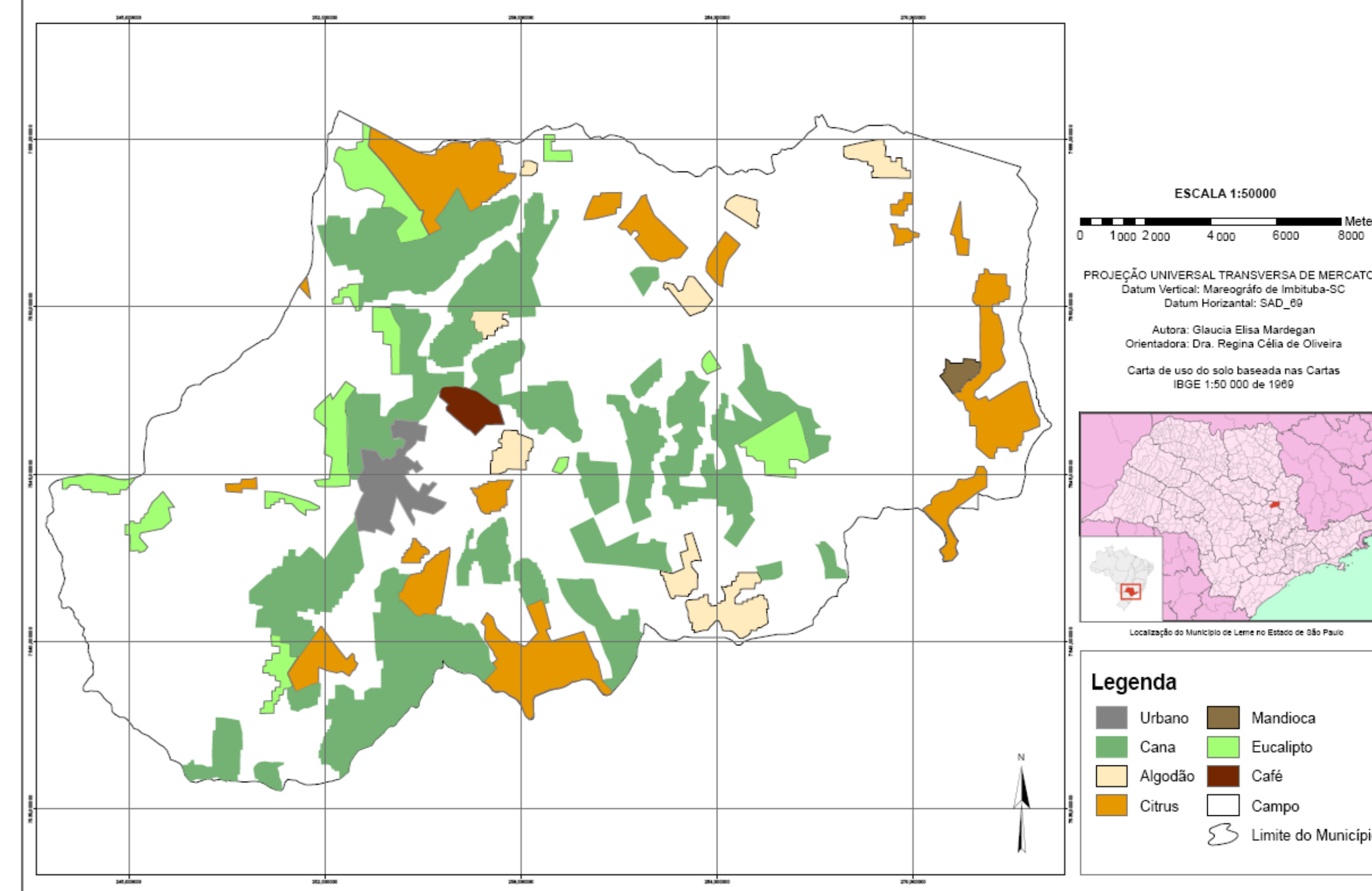

CARTA IMAGEM DE USO DO SOLO DO MUNICÍPIO DE LEME ATUALMENTE

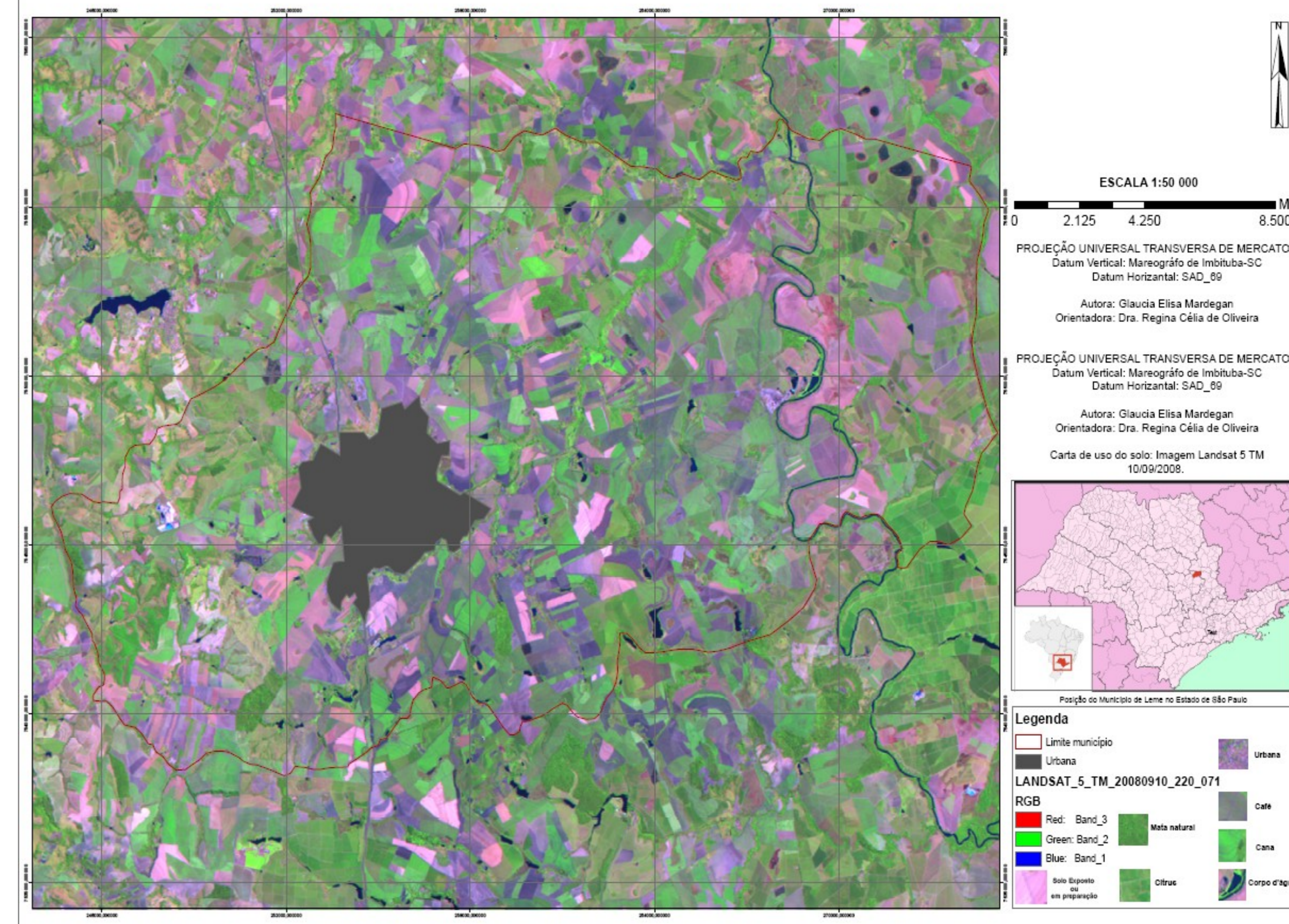

CONCLUSÃO

Foi notória a transformação e a organização do espaço, devido às modificações na economia local. O uso da terra também se alterou e área urbana teve evidente expansão, devido a modificações da economia.

A decadência do campo torna-se um fator de muita importância para a migração da população do espaço rural para o espaço urbano e toda esta movimentação gera uma urbanização desordenada e mal planejada na área do município.

A partir da análise que foi feita, percebe-se que os fatores que estão relacionados à ocupação das terras, são econômicos, sociais que foram modelados junto com os aspectos históricos, que ajudaram na formação do espaço presente das terras da área de estudo.

Conclui-se, portanto que a alteração do espaço urbano e rural, modificou o uso da terra, trazendo consigo impactos socioeconômicos para o município de Leme, tais como, crescimento urbano conturbado, violência, ausência de empregos, de empregos que não sejam apenas temporários.

REFERÊNCIA BIBLIOGRAFICA

- SANTOS, Milton. *A urbanização Brasileira*. 5. ed. São Paulo: Edusp, 2005.
- _____. *O espaço do cidadão*. 4. ed. São Paulo: Nobel, 1998.
- FAUSTO, B. *Historia do Brasil*. 2. Ed. São Paulo: Editora EDUSP, 1995
- MONBEIG, P. *Pioneiros e fazendeiros de São Paulo*. 2. Ed. São Paulo: HUCITEC, 1984.
- SCANTIMBURGO, J. de. *O café e o desenvolvimento do Brasil*. São Paulo: Edições melhoramentos, 1980.